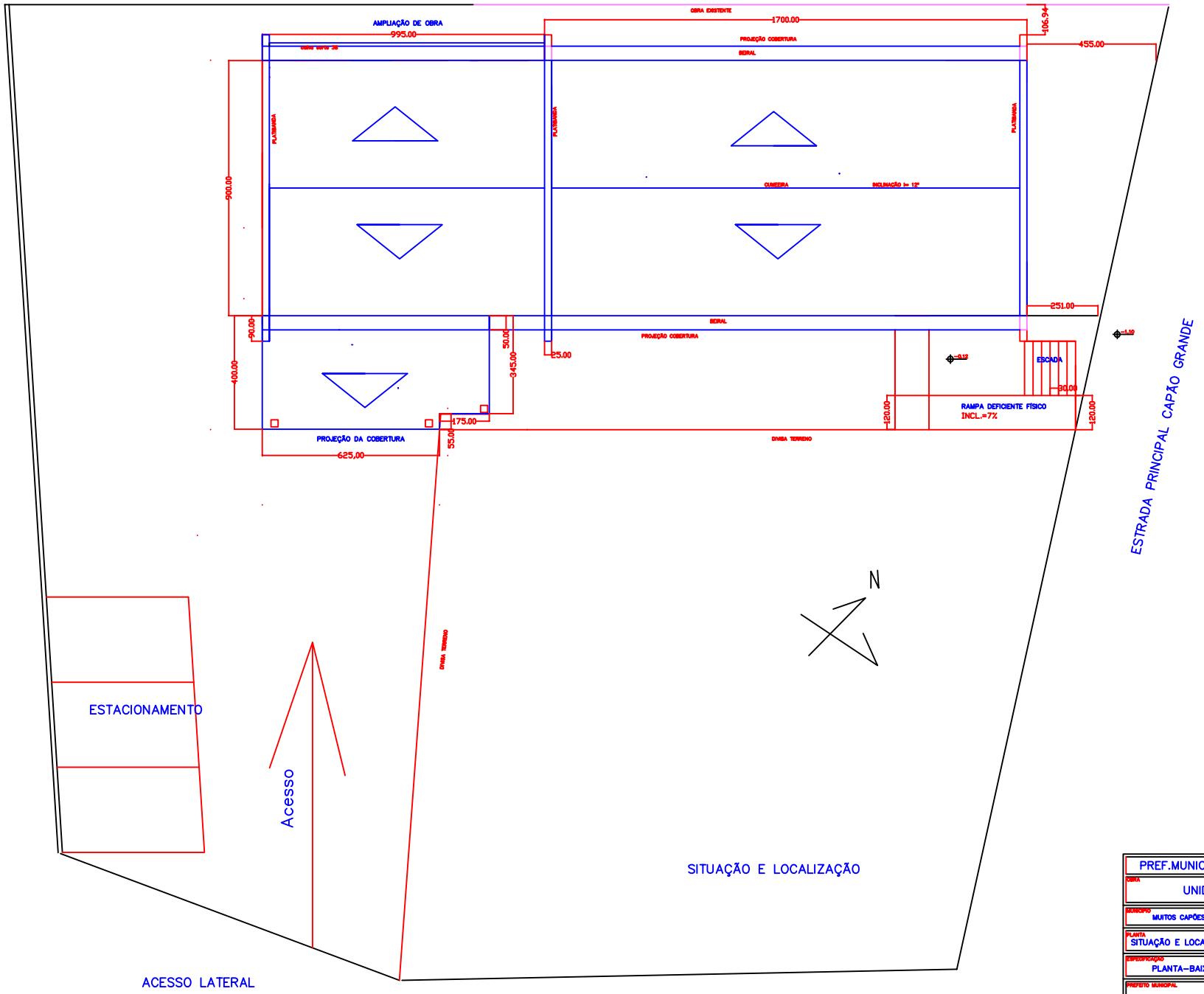

PREF.MUNICIPAL DE MUITOS CAPÕES		
OBRA: UNIDADE DE SAÚDE		
MUNICÍPIO: MUITOS CAPÕES	LOCAL: CAPÃO GRANDE 2° DISTRITO	ÁREA EXISTENTE: 153,00 m²
PLANTA: SITUAÇÃO E LOCALIZAÇÃO	ESCALA: 1/50	ÁREA AMPLIAÇÃO: 120,59 m² ÁREA TOTAL: 273,59 m²
ESPECIFICAÇÃO: PLANTA–BAIXA		DATA: Set/2013
PREFEITO MUNICIPAL: ARI ANTONIO ZILIOTTO	PROJETO: ANTONIO A M DALLE MULLE ENGLOVIL CREA Nº RS040.944–D	PRANCHA: 01